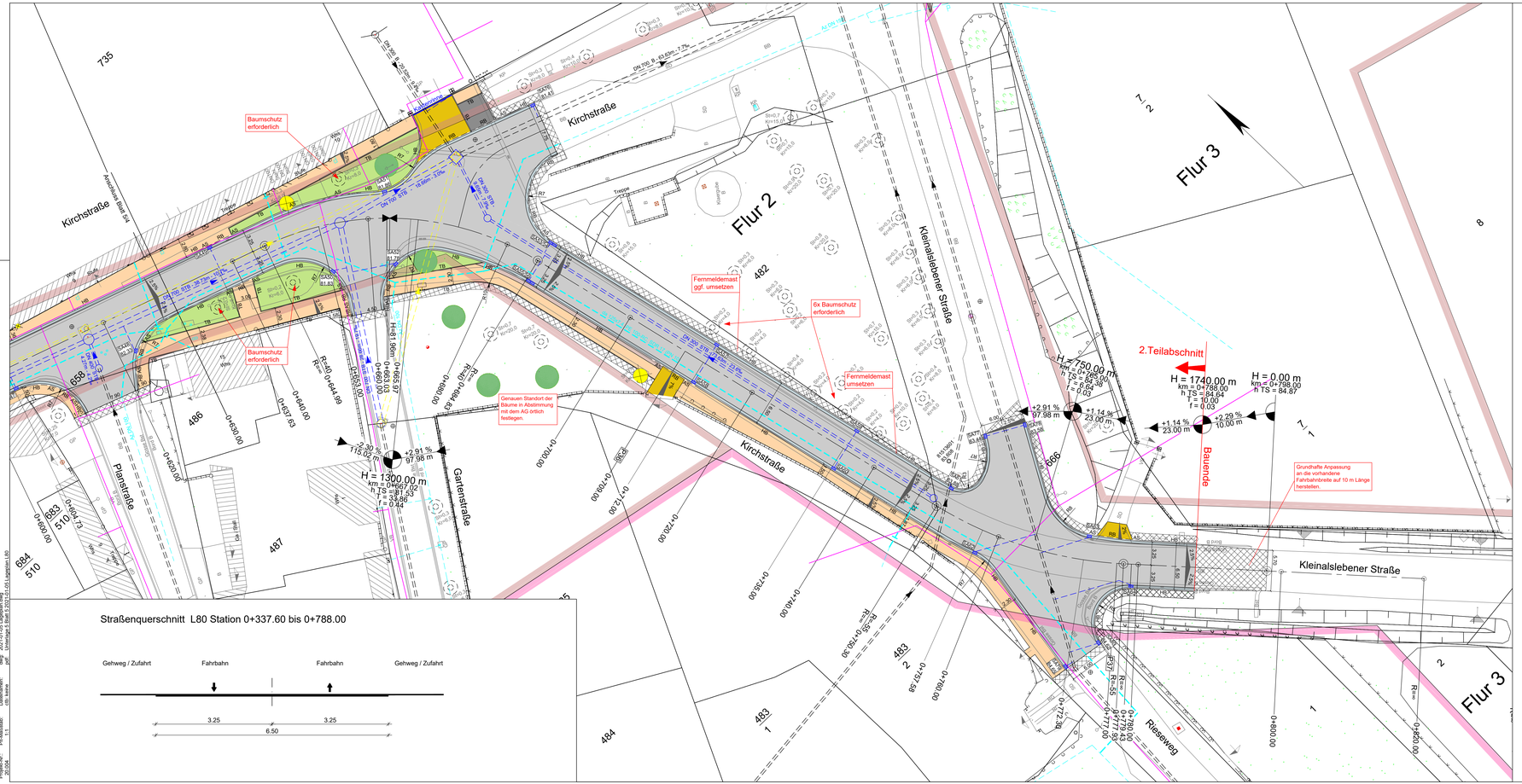

Zeichenerklärung:

Planung:

- Zufahrt mit Bordabsenkung
- Gehweg
- Schutzstreifen
- Gosse (Gussasphalt)
- Fahrbahn (Asphalt)
- Gosse (Gussasphalt)
- Straßennebenflächen (Grünfläche)
- Anpassungsbereich an Bestand
- Gradientenhochpunkt
- Gradiententiefpunkt
- Querneigung
- H = 15 000 m, T = 62.155 m, f = 4.372 m, km 0+601.335, hTS = 415.868 m — Neigungsbrechpunkt mit Angabe von: Ausrundungshalbmesser, Tangentenlänge, Stichhöhe, Bau-km, Höhe Tangentenschnittpunkt
- 1.500 % / 331.000 m, 0.700 % / 725.000 m — Längsneigung und Abstand zum nächsten Neigungsbrechpunkt

Sonstiges:

- RB / TB / HB — Rundbord / Tiefbord / Hochbord
- AS1 / AS2 — Absenkstein 1-teilig / 2-teilig
- Rückbau vorh. Beleuchtungsmasten / Lampe demontieren
- Baum fällen / Wurzel roden
- Baum Bestand / gepl. Baumpflanzung

Entwässerung

vorhanden / geplant

- DN 400 - STB - 67.89m - 3.0‰ — Regenwasserleitung DN 400 mit Angabe von Fließrichtung, Länge und Gefälle
- Straßenablauf mit Anschlussleitung
- Rückbau

Versorgungseinrichtungen

vorhanden / geplant

- Trinkwasserleitung
- Breitband Trasse

Verwaltung

- Flurgrenze
- Flurstücksgrenze

Gebiete und Flächen

vorhanden

- (M) gemischte Baufläche
- (W) Wohnbaufläche

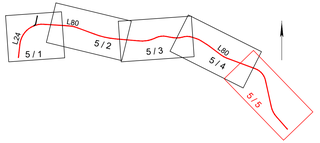

MUTING GmbH
Rothenseer Straße 24
39124 Magdeburg

Telefon: 0391 2561-100
Telefax: 0391 2561-122
Internet: www.muting.de
E-mail: muting@muting.de

	Datum	Name
bearbeitet	05.01.2021	A. Täger
gezeichnet	05.01.2021	S. Höbelt
geprüft	05.01.2021	D. Höbelt
Projekt-Nr.: 20.004	Höhen/ Lagestatus: HS 160 LS 150	

Landesstraßenbaubehörde Sachsen-Anhalt
Regionalbereich Mitte
Tessenowstraße 12
39114 Magdeburg

	Datum	Zeichen
nachgeprüft		

Nr.	Art der Änderung	Datum	Zeichen

Ausführungsplanung

Straßenbauverwaltung
Landesstraßenbaubehörde Sachsen-Anhalt
Regionalbereich Mitte

L24 NK 4033015 km 0,450 - km 0,532
L80 NK 4033025 km 5,854 - km 5,140

Projs.-Nr.: 6541

Unterlage / Blatt-Nr.: 5/5

Lageplan L80

Maßstab: 1 : 250

L 24 / L 80 OD Großalsleben 3.BA
Bau-km 0+000,00 bis 0+788,00

Aufgestellt:
Magdeburg, den 19.02.2021
Landesstraßenbaubehörde Sachsen-Anhalt,
Regionalbereich Mitte
Im Auftrag gez. Boehle

Zur Ausführung freigegeben:
Magdeburg, den 22.02.2021
Landesstraßenbaubehörde Sachsen-Anhalt,
Regionalbereich Mitte
Im Auftrag gez. Schäfer

Projekt-Nr: 20.004 | Pfk-Maßstab: 1:1 | Dateiname: ch_karte | dwgs: 2021-01-04 Lageplan.dwg | geänderte Blatt 5 20-04-05 Lageplan L80